PGT Milano 2030

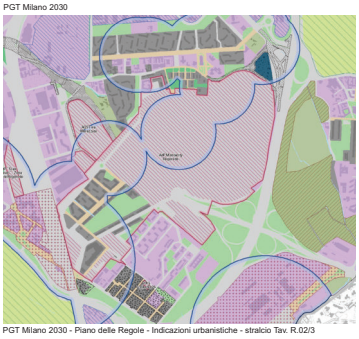

PGT Milano 2030 - Piano delle Regole - Indicazioni urbanistiche - stralcio Tav. R.02/3

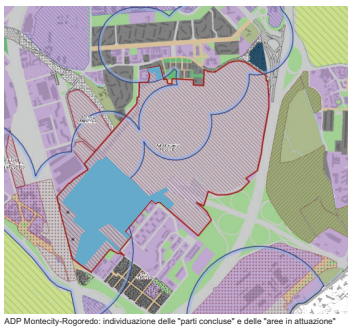

ADP Montecity-Rogoredo: individuazione delle "parti concluse" e delle "aree in attuazione"

MSG/21

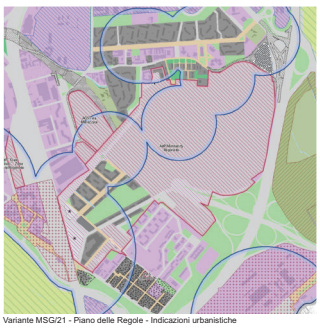

Variante MSG/21 - Piano delle Regole - Indicazioni urbanistiche

PGT Milano 2030 - Piano delle Regole - Indicazioni morfologiche - stralcio Tav. R.03/3

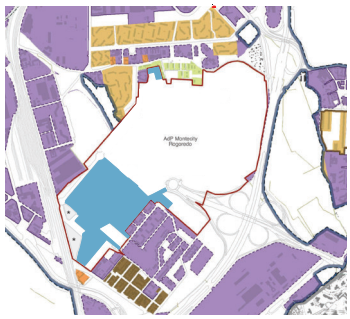

ADP Montecity-Rogoredo: individuazione delle "parti concluse" e delle "aree in attuazione"

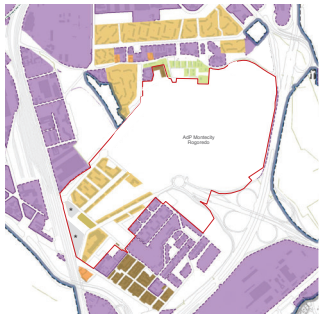

Variante MSG/21 - Piano delle Regole - Indicazioni morfologiche

Milano

Comune di Milano

DIREZIONE URBANISTICA
AREA PIANIFICAZIONE TEMATICA E VALORIZZAZIONE AREE

ATTO INTEGRATIVO DELL'ACCORDO DI PROGRAMMA SOTTOSCRITTO IN DATA 04.06.04, TRA COMUNE DI MILANO E REGIONE LOMBARDIA, PER L'ATTUAZIONE DEL PII DENOMINATO MONTECITY ROGOREDO, CON EFFETTO DI VARIANTE URBANISTICA

Sezione: C	Titolo: TAVOLA DI VARIANTE MSG/21 C		
Zona: 4	Localizzazione: Rogoredo		
Codice area:	Confronto PGT vigente e variante	Planimetria	
Data: Maggio 2021	Responsabile del procedimento:		
Scala: N/A	Progettista:	Co-Progettista:	
	Elaborato:	Progetto grafico:	
	Copia a disposizione di parte interessata presso la Direzione Urbanistica del Comune di Milano		