

Elaborato modificato a seguito dell'approvazione della cartografia alla scala 1:5.000, dei piani degli enti ed all'accoglienza della proposta di modifica presentata dal C.C.

TAVOLA N.:
G.04/1A

Carta dei vincoli
Vincoli di difesa del suolo

Simbolo	Assessor	Segretario Comunale	Direttore Generale
Giuliano Pisapia	Ada Lucia De Cesaris	Ileana Musico	Davide Corfiorini
Consulente Area Territoriale	Consulente Cartografico	Direttore di Settore	Responsabile del Servizio
Paolo Simonetti	Giuseppina Sordi	Simona Collarini	Marino Bottini
Scale	Nord Ovest 1A	Scale	1:5.000
Adozione	Delibera n. 25 Seduta Consiliare del 19-07-2010 terminata il 14-07-2010		
Approvazione	Delibera n. 16 Seduta Consiliare del 22-05-2012		
Planificazione	BURL, Serie Avvisi e Concorsi n. 47 del 21-11-2012		

UFFICIO DI PIANO Servizio Pianificazione Generale / Gianluca Palmieri, Chiara Pavoni, Caya Elisabetta Rosso, Romano Bottacchini, Riccardo Mizani, Fabiana Norzani, Giuseppe Rigo, Martina Sbarani Isoperiani, Antonella Lemarié (PASSO AMAT) Paolo Ruffini / Responsabile Area Territoriale, Marco Carlini, Miriam Anselmi, Saraella Cuffari, Paolo Cusumani, Marco Piatoli, Martina Rovati, Carlo Chizzolini, Martin Sematolada, Luana Testa.
 SERVIZIO DI SUPPORTO UFFICIO AMMINISTRATIVO E TECNICO: Maurizio Ruffini / Responsabile Servizio, Fabiola Fontini, Giovanna Villa, SERVIZIO GESTIONE PIANIFICAZIONE GENERALE: Paolo Vignati / Responsabile Servizio, Cristina Fumero, Cristina Silvestro, SEGRETERIA DIREZIONE SETTORE PIANIFICAZIONE URBANISTICA GENERALE: Giuseppina Sammartino, Lorenza Pola, Maria Piazzola, OPERATORI DI SUPPORTO: Walter Bertozzi, Massimo Benvenuti, Marina Langugnani, Marco Picca, Giovanni Tancredi, Paola Vignati, Franca Zinna, SEGRETERIA GENERALE: Mariangela Zaccaria, Carlo Logozzo, Luciano Degan, Maria Teresa D'Amico, AVVICINATA CIVILTÀ: Maria Sara, Stefano Anselmi, Mariagrazia, ESTERIO CILICIA, Maria Lucia, Il Direttore: Sara Coni, Emilia Lombardi, Maria Nobile, Paola Pozzi, CONSULTA TECNICO SCIENTIFICA: Andrea Androsich, Maria Berni, Matteo Baldoni, Costanza, Giovanni Deppi, Paolo Caluzzi, Antonio Longo, Stefano Pirella, Lucia Pirella, Pier Luigi Vio, CONSULTA TECNICO SCIENTIFICA (IDROLOGICA E GEOMORFOLOGICA) Consorzio di Milano (Ispettorato di Ispezione Idraulica, Ambientale, Infrastrutture, Viarie, Allevamento (DIAR) / Laura Sessa, Vincenzo Francini, Luca Alberti, Gabriele Barozzi, Luca Cardolillo, SETTORE PIANIFICAZIONE URBANISTICA E SERVIZI: Consorzio Fiemme La Seta, Luca Moro, Giuseppe Bellotti, DOTTORATI CANTIERI E SVILUPPI URBANI, TERRITORIO CONTINUI (ex Cantieri), Gabriella Barberis, Michele Biondini, Graziella Brogionini, Elena Campo, Gabriella Castelli, Giovanni Guerra, Cristina Guzzetti, Luca La Rosa, Rosa Bertolotti, Giuseppe Merlo, Maurizio Bolchini, Roberto Tardivo, Piero De Nardo, Massimo Vignati, Sebastiano Magliola, Ernesto Malacostretta, Carlo Bazzo, Domenico Ruffa, Antonietta Rossi, AMAT (Altre collaborazioni) Patricio Enriquez, Carmen Salvaggio.

GEOMORFOLOGIA

Andamento morfologico

— Scarpare morfologiche

IDROGRAFIA

Acque superficiali

Scoperto Tarnibato

- Reticolo idrico principale
- Reticolo idrico minore dermianiale
- Reticolo idrico minore gestito da altri soggetti
- Reticolo idrico consortile

▨ Fasce di rispetto
 ▨ Specchi d'acqua

IDROGEOLOGIA

Pozzi (DLgs 152/2006 e DGR 7/12693)

● Pozzi di captazione
 ● Zona di tutela assoluta (10 m.)
 ▨ Fasce di rispetto (200 m.)

Fontanili

● Testa di fontanile
 ▨ Aree di rispetto dei fontanili (Art. 41, NTA del PTC Parco Agricolo Sud Milano)

DIFESA DEL SUOLO

PAI - Piano per l'Assetto Idrogeologico del Lambro (L 183/1989, DPCM 24-05-2001 e DGR 7/7365)

Fasce fluviali

- Limite tra la fascia A e la fascia B
- Limite tra la fascia B e la fascia C
- Limite esterno della fascia C
- Limite di progetto tra la fascia B e la fascia C

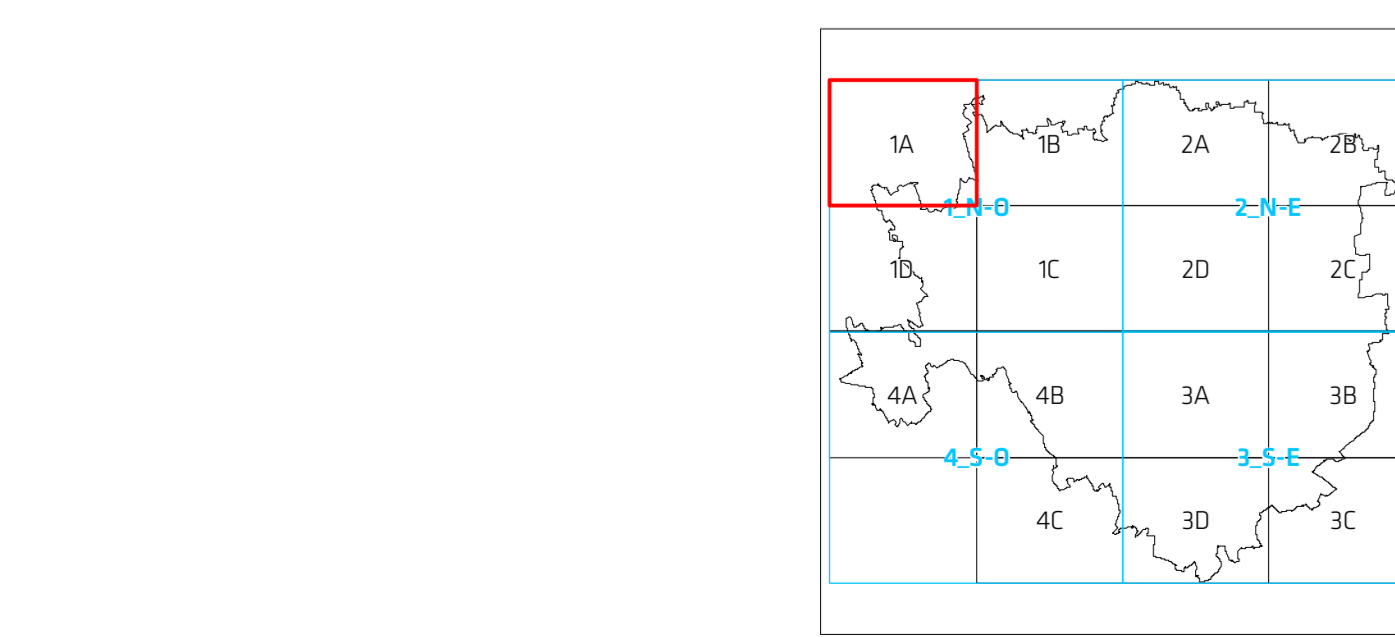

0 50 100 200 300 400 500
 scala 1:5.000

I contenuti della legenda sono riferiti alla totalità delle informazioni tematiche presenti sul territorio comunale. Pertanto si precisa che alcune voci poste in legenda potrebbero non comparire nel presente quadrante.

