PGT

Piano di Governo del Territorio

ASSESSORATO ALL'URBANISTICA, VERDE E QUALITÀ URBANA

Area Territorio
Direzione Centrale Sviluppo del Territorio
Settore Pianificazione Urbanistica Generale
Servizio Pianificazione Generale

Municipio 4 — Comune di Milano

Elaborato modificato a seguito delle Delibere di Consiglio Comunale n. 9 del 18 febbraio 2016, n. 26 del 19 ottobre 2015, della Delibera di Giunta Comunale n. 497 del 23 marzo 2016, delle Determine Dirigenziali n. 28 del 13 aprile 2016, n. 39 del 1 giugno 2016, n. 43 del 27 giugno 2016, n. 44 del 5 luglio 2016

TAVOLA N.: D.01/3

CODICE ARCHIVIO: 3000/004/APCT/07/14

STESURA ORIGINALE: Dicembre 2009

DATA: Luglio 2016

Documento di Piano

Ambiti di trasformazione

Sindaco	Assessore	Segretario Generale	Direttore Generale
Giuseppe Sala	Pierfrancesco Maran	Simonetta Fedeli	Arabella Caporello
Vice Direttore Generale	**Direttore Centrale**	**Direttore Settore**	**Responsabile Servizio**
Paolo Simonetti	Giuseppina Sordi	Simona Collarini	Marino Bottini

Quadrante: 3. Sud Est — Scala: 1 : 10.000

Adozione: Delibera n. 25 Seduta Consiliare del 13-07-2010 terminata il 14-07-2010

Approvazione: Delibera n. 16 Seduta Consiliare del 22-05-2012

Pubblicazione: BURL Serie Avvisi e Concorsi n. 47 del 21-11-2012

UFFICIO DI PIANO: Servizio Pianificazione Generale / Gianluca Palmarin, Chiara Paoletto, Guya Elisabetta Rosso, Romano Bottacchiari, Riccardo Milano, Fabiana Natalini, Giuseppe Braga, Marianna Stilano (segreteria), Antonella Carminati (PUGSS); AMAT: Paolo Riganti / Responsabile Area Territorio, Pietro Gargiori, Brigida Arienti, Saverio Cutrupi, Pietro Guermandi, Marco Piaterzi, Matteo Rovera, Dario Sbalzarini, Matteo Spinatomda, Luana Testa
SERVIZIO DI SUPPORTO GIURIDICO AMMINISTRATIVO E TECNICO: Maurizio Fabbrica / Responsabile Servizio, Fabiola Frontini, Giovanna Villa. SERVIZIO GESTIONE PIANIFICAZIONE GENERALE: Fabio Visintin / Responsabile Servizio, Cristina Fumenio, Cristina Silvestre. SEGRETERIA DIREZIONE SETTORE PIANIFICAZIONE URBANISTICA GENERALE: Giuseppina Sammatrice, Lorella Pola, Maria Puglia. DIRIGENTI DC SVILUPPO DEL TERRITORIO: Walter Bertolazzi, Pino Ballinetti; Marina Lampugnani, Marco Porta, Giancarlo Tancredi, Paola Vignoli, Franco Zonta. SEGRETERIA GENERALE: Mariangela Zaccaria, Carlo Lopedote, Luciano Ossanti, Maria Teresa D'Angelo. AVVOCATURA COMUNALE: Maria Rita Surano, Antonello Mandarano. CENTRO STUDI PIM: Franco Sacchi / Direttore, Dario Coral, Pietro Lembi, Piero Robbio, Paola Pozzi. CONSULTA TECNICO SCIENTIFICA: Andrea Arcidiacono, Maria Bernini, Matteo Bolcari Goldstein, Giovanni Dapri, Paolo Galuzzi, Antonio Longo, Stefano Pareglio, Laura Pogliani, PierGiorgio Vitillo. COMPONENTE GEOLOGICA, IDROGEOLOGICA E SISMICA (Consulenza): Politecnico di Milano Dipartimento di Ingegneria Idraulica, Ambientale, Infrastrutture Viarie, Rilevamento DIIAR) / Laura Scesi, Vincenzo Francani, Luca Alberti, Gabriele Bardazza, Luca Cardellicchio. SETTORE PIANIFICAZIONE URBANISTICA GENERALE (Contributi): Fiorella La Sala, Luigi Monteo, Giuseppe Redaelli. DIREZIONE CENTRALE SVILUPPO DEL TERRITORIO (Contributi altri Settori): Gabriella Barberio, Michela Brambati, Grazia Bruzamolino, Elena Campo, Gabriella Cardelli, Giovanni Guerra, Cristina Guizzetti, Luca La Rosa, Rosa Rendina, Giuseppe Motta, Maurizio Boldarin, Roberto Tagliabue, Pietro De Nicolò, Massimo Valente, Sebastiano Magliulo, Ernesto Matticchiccha, Carlo Opizzi, Domenico Ruffa, Antonietta Russo. AMAT (Altre collaborazioni): Patricio Enriquez, Carmen Salvaggio.

Ambiti di Trasformazione Urbana (ATU)

Perimetri degli ATU

ATU

1 FARINI-LUGANO
2 GRECO-BREDA
3 LAMBRATE
4 ROMANA
5 ROGOREDO
6 PORTA GENOVA
7 SAN CRISTOFORO

COMPARTO SISTEMA CASERME
8 -A Piazza d'Armi
-B Caserma Montello
-C Caserma Rubattino
-D Caserma Mameli
-E Comprensorio XXIV Maggio-Magenta-Carroccio

9 BOVISA
10 STEPHENSON
11 TOFFETTI
12 RONCHETTO SUL NAVIGLIO
13 MAGAZZINI RACCORDATI STAZIONE CENTRALE

COMPARTO SISTEMA HOUSING PROVINCIA DI MILANO
14 -A via Messina
-B via Litta Modignani
-C via Don Giovanni Calabria

15 PORTO DI MARE

Ambiti di Trasformazione Periurbana (ATP)

Perimetri degli ATP

ATP

1 IL BOSCO IN CITTA' (PCU1)
2 I NAVIGLI (PCU2)
3 LE ABBAZIE (PCU3)
4 L'IDROSCALO (PCU4)
5 MONLUE' (PCU5)

Accessibilità e trasporto pubblico

Rete ferroviaria
In esercizio — In programmazione — In progetto
Stazioni ferroviarie
Rete ferroviaria

Rete metropolitana
In esercizio — In programmazione — In progetto
Stazioni MM
Linee MM

Rete linee di forza
In progetto
Stazioni linee di forza
Rete linee di forza

Rete metrotranvie
In esercizio — In programmazione — In progetto
Rete metrotranvie

Trasporto individuale
In esercizio — In programmazione — In progetto
Autostrada
Strada urbana di scorrimento
Strada interquartiere
Strada urbana di quartiere
Strada locale interzonale

Rete ciclabile
In esercizio — In progetto
Rete ciclabile comunale
'Raggi Verdi'
'Filo Rosso'
Pista ciclabile provinciale Opera-Rogoredo
'Greenway' regionale Adda-Ticino

Aree sottoposte alla normativa dei Parchi Regionali

Perimetro del Parco Nord Milano
Perimetro del Parco Agricolo Sud Milano
Territori agricoli e verde di cintura urbana - ambito dei piani di cintura urbana (Art. 26, NTA PTC)

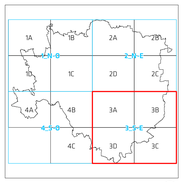

0 125 250 500 750 1.000 m

scala 1 : 10.000
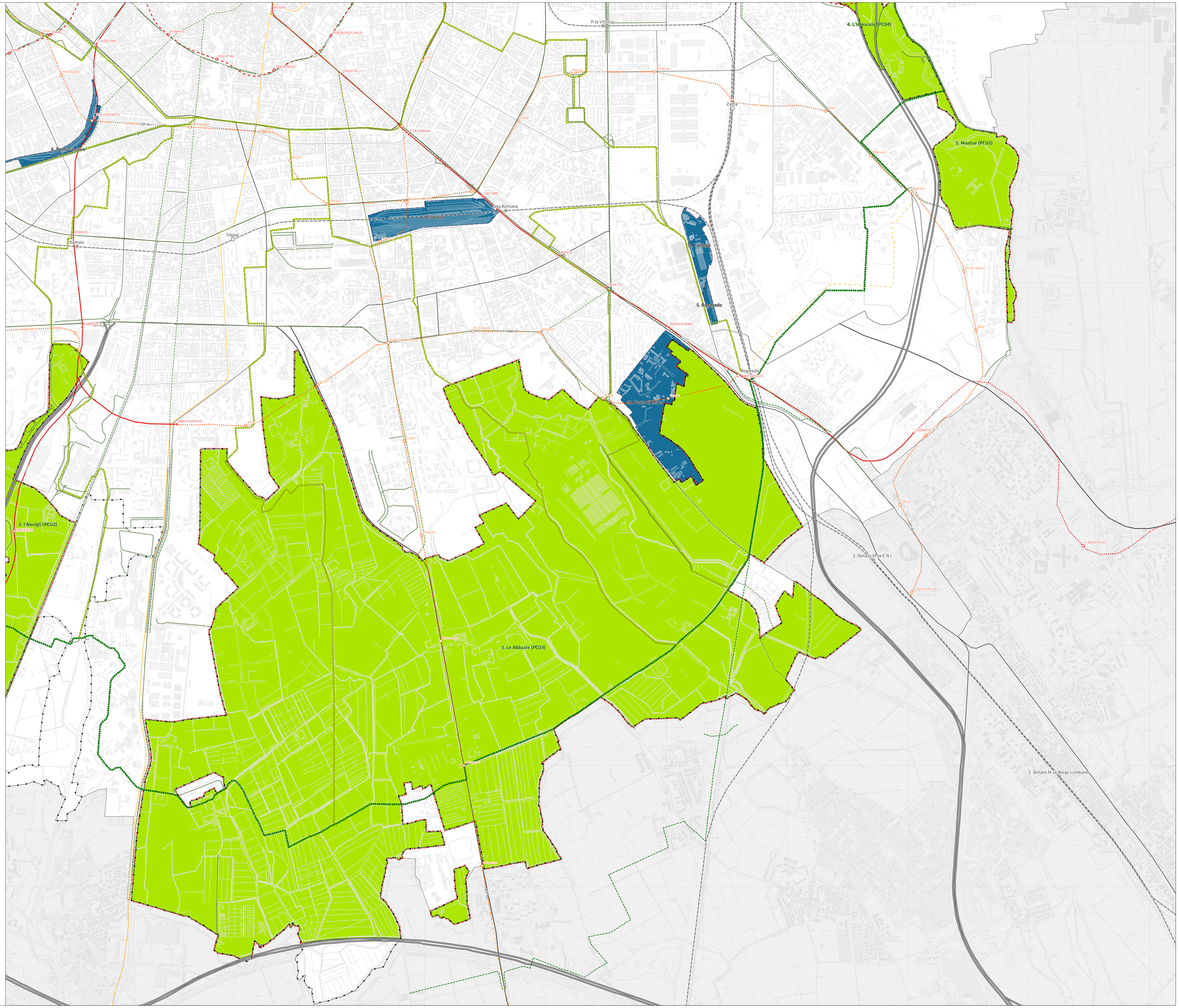
I contenuti della legenda sono riferiti alla totalità delle informazioni tematiche presenti sul territorio comunale. Pertanto si precisa che alcune voci poste in legenda potrebbero non comparire nel presente quadrante.