

LEGENDA

- PERIMETRO PA2 (Area proprietà comunale via Natta) St: 14.535 mq
- PERIMETRO PA2 (Area di proprietà Ediltrenno srl) St: 11.263 mq
- PERIMETRO PA2 Somma delle due Aree St: 25.798 mq
- - - - SUPERFICIE FONDIARIA SF: 5.640 mq
- * VOLUME OPERE PRIVATE IN FONDIARIA DA RITENERSI PURAMENTE INDICATIVO

Parametri edificazione:
 SL Terziario: 9.900 mq + 1.500 mq
 SL Commerciale: 100 mq
 Sc: 2.702 mq
 Sfl: ≥ 10%
 Sviluppo edificazione Ediltrenno= PT + 14Piani (Terziario)

- - - - LIMITE DI INTERVENTO OOUU AMBITO 1
- - - - LIMITE DI INTERVENTO OOUU AMBITO 2
- - - - SEDIME FIUME OLONA INTERRATO
- ACCESSI PEDONALI DI PROGETTO
- M METROPOLITANA M1 - FERAMATA LAMPUGNANO
- P PARCHEGGIO
- U EDIFICI UNICREDIT
- MC MERCATO COMUNALE
- EDIFICI SCOLASTICI
- PS PALASHARP

(*) NOTA
 La presente proposta planivolumetrica potrebbe subire variazioni planimetriche all'interno della superficie fondiaria e variazioni altimetriche in diminuzione.

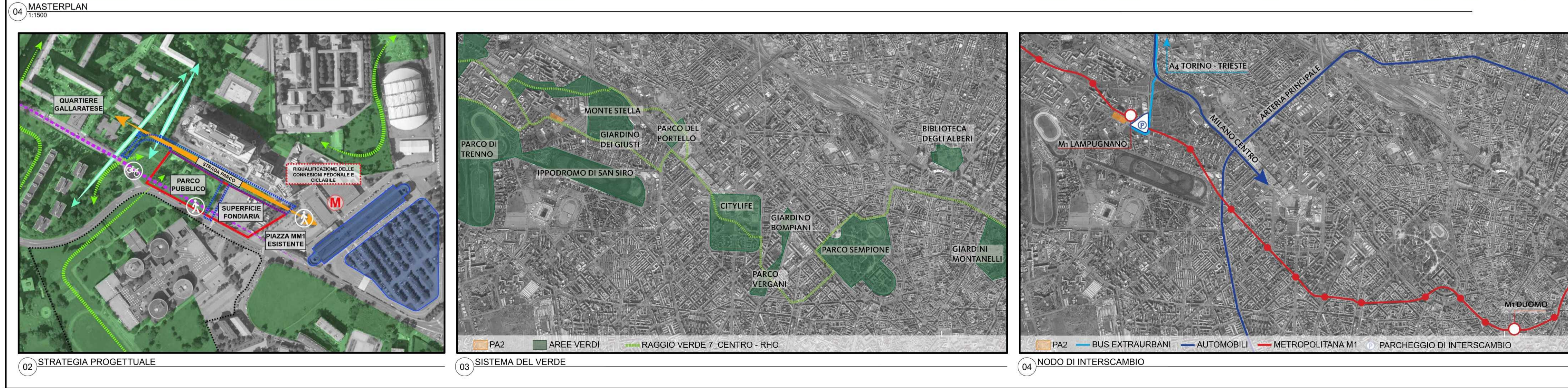

| | | | |
|--|--|------------------------------|--|
| COMUNE DI MILANO | | | |
| PROGETTO PRELIMINARE OPERE DI URBANIZZAZIONE | | | |
| SOGGETTO ATTUATORE | EDILTRENNO S.r.l. via Uberto Visconti di Modrone, 18 20122 MILANO | PROGETTAZIONE ARCHITETTONICA | Blengini Ghirardelli S.r.l. via Spinola, 8E 20149 MILANO |
| ASSET MANAGEMENT / PROJECT MANAGEMENT | COIMA S.r.l. Via Fatebenefratelli, 9 20121 MILANO | PROGETTAZIONE PAESAGGISTICA | AG&P greenscape S.r.l. via Savona, 50 20144 MILANO |
| CONSULENTE LEGALE - AMMINISTRATIVO | TORRANI - INCORVAIA STUDIO LEGALE Torrani - Incorvaia Corso Magenta, 63 20123 MILANO | PROGETTAZIONE URBANIZZAZIONI | ALPINA S.p.a. via Ripamonti, 2 20136 MILANO |
| INDAGINI AMBIENTALI | A.S.T.C. REMDIATION S.r.l. via Lazzaro Papi, 22 20135 MILANO | STRATEGIA MOBILITA' | Systematica S.r.l. via Lovano, 8 20121 MILANO |

| | | |
|------------------|--|---------------|
| FASE DI PROGETTO | PROPOSTA DEFINITIVA - PIANO ATTUATIVO, PA 2-Nord | REV. |
| FORMATO (REV) | AMBITI 1 / 2 - INQUADRAMENTO URBANISTICO | 01M |
| SCALA | 1:1500 | DATA |
| REV | 00 PRIMA EMISSIONE | 23/01/2018 |
| | 01 EMISSIONE VARIANTE | AGOSTO 2020 |
| | 02 EMISSIONE PROPOSTA DEFINITIVA | NOVEMBRE 2021 |

| | | | | |
|---------------|--------------------|----------|-------------|-----------------------|
| DATA | TIPO DI OPERAZIONE | REDAITTO | CONTROLLATO | APPROVATO/AUTORIZZATO |
| NOVEMBRE 2021 | CONSEGNA | SBGA | AT | AG-PB |